



# Электросамокаты и другие СИМ

ПРАВИЛА ИСПОЛЬЗОВАНИЯ



ОГРАНИЧЕНИЯ  
ДЛЯ СИМ В РЯЗАНИ:

Движение самокатов запрещается  
на территории Верхнего  
городского парка

Скорость – до 20 км/ч:

- на части Лыбедского бульвара
- в ЦПКиО
- в районе Лесопарка





## ОГРАНИЧЕНИЯ ДЛЯ СИМ В РЯЗАНИ:

Скорость – до 10 км/ч:

- на бульваре имени Скобелева
- в сквере 50-летия Октября
- на улице Гагарина





## ПЕРЕДВИГАТЬСЯ НА СИМ СЛЕДУЕТ ПО ТРОТУАРУ, ЕСЛИ:

- масса самоката не превышает 35 кг
- отсутствуют велосипедная и велопешеходная дорожки
- СИМ оборудовано тормозной системой, звуковым сигналом, световозвращателями

Максимальная разрешенная скорость, с которой можно двигаться на самокате – не более 25 км/ч

35

25





# ЭЛЕКТРОСАМОКАТЫ ОТНОСЯТСЯ К СРЕДСТВАМ ИНДИВИДУАЛЬНОЙ МОБИЛЬНОСТИ (СИМ)

Пользоваться ими без  
сопровождения взрослых  
разрешается лицам старше 14 лет

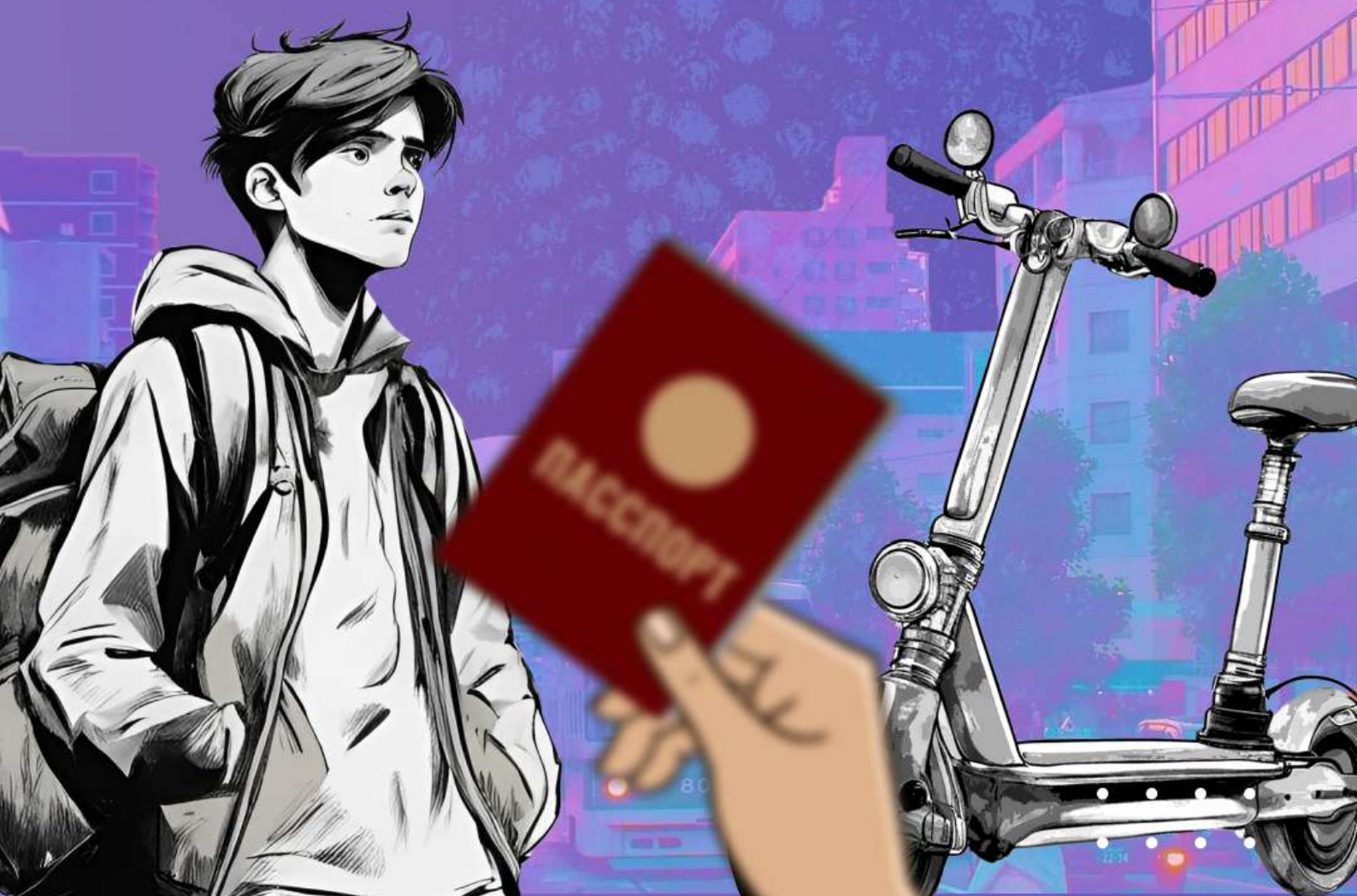



## ОГРАНИЧЕНИЯ ДЛЯ СИМ В РЯЗАНИ:

Скорость — до 15 км/ч:

- в Нижнем городском парке
- в сквере на улице 26 Бакинских Комиссаров
- в сквере имени академика В.Ф. Уткина
- в Кремлевском парке
- на бульваре Победы
- на Первомайском проспекте — от д. 29/1 до д. 37, от д. 54 до д. 66
- на улице Почтовой — от д. 50 до д. 64, от д. 49 до д. 65
- на части Лыбедского бульвара

